

Kasutatud materjalid:
 Põrgumäe maardla nr 209 elektroonilised kaardikihid Maa-ametist.
 Kitsendused Maa-ameti X-GIS kaardirakendusest.
 Katastriüksuste piirid Maa-ametist.
 Alus: reljeefivarjutusega põhikaart Maa-ameti X-GIS kaardirakendusest.
 Ristkoordinaadid L-EST 97 süsteemis, kõrgused EH2000 süsteemis.

Põrgumäe XII uuringuruumi teenindusala 1. osa nurgapunktide koordinaadid L-EST 97, m

Nr	X	Y
1	6462642.01	639127.62
2	6462659.05	639241.33
3	6462645.15	639384.65
4	6462498.68	639423.21
5	6462450.02	639315.47
6	6462461.77	639072.35

Pindala 5,80 ha

Põrgumäe XII uuringuruumi teenindusala 2. osa nurgapunktide koordinaadid L-EST 97, m

Nr	X	Y
7	6462287.00	639365.79
8	6462237.52	639536.42
9	6462064.07	639609.24
10	6461863.70	639465.63
11	6461997.54	639211.20
12	6462045.20	639199.45

Pindala 10,60 ha

Pindala kokku: 16,40 ha

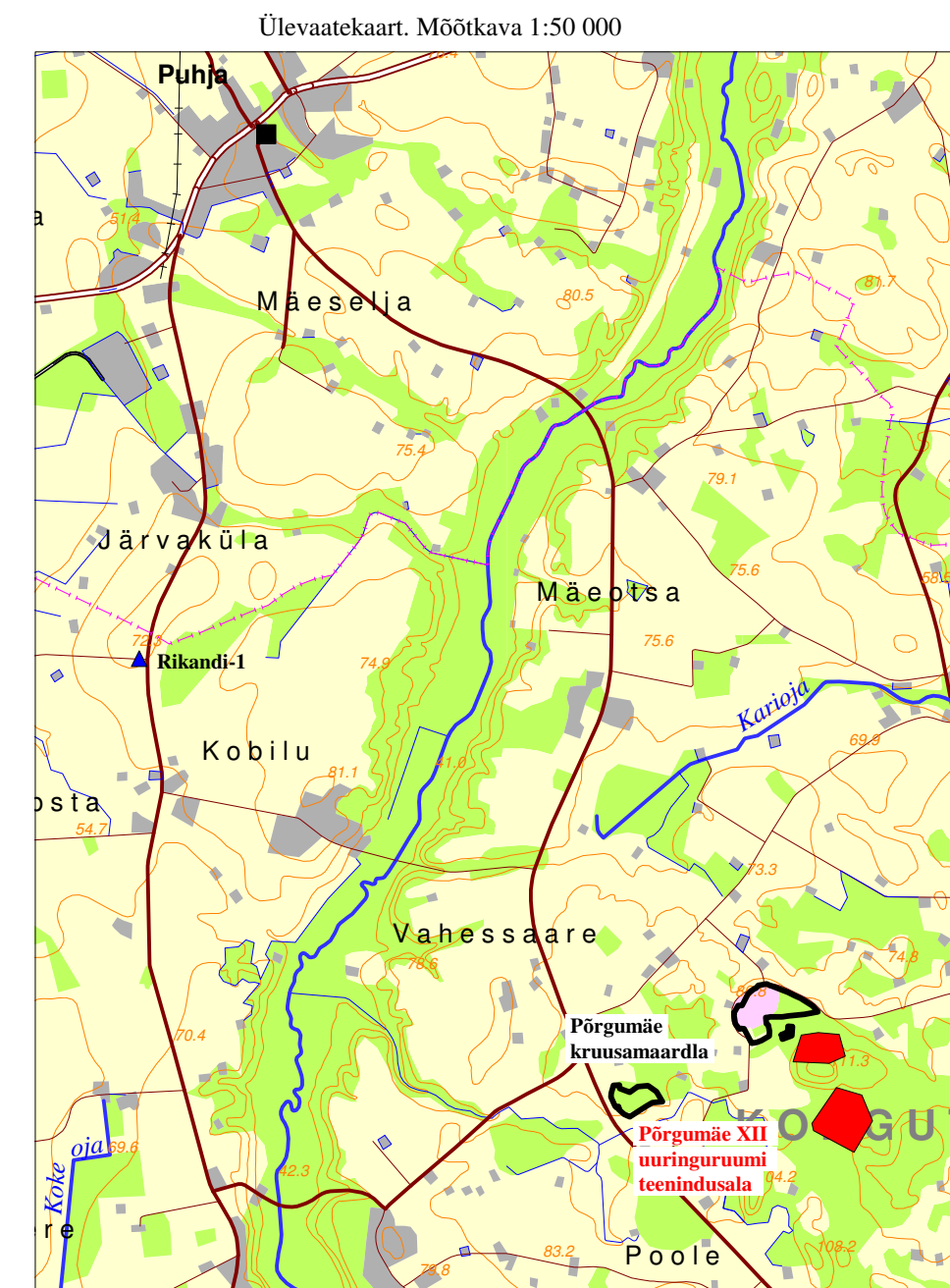

Alus: Eesti Baaskaart, leht 5432

LEPPEMÄRGID

	Põrgumäe XII uuringuruumi teenindusala piir, nurgapunkt, nr		Vääriselupaik
	Põrgumäe kruusamaardla nr 209 ploki piir, ploki nr ja varu kategooria		Kavandatud kaevandi/puuraugu orienteeruv asukoht
	Prognosvaru ploki piir, ploki nr ja varu kategooria		Katastriüksuse tunnus, lähiaadress, piir
	Mäeeraldise piir		
	Teenindusmaa piir		Maardla piir (ülevaatekaardil)
	Maaparandussüsteemi piir		Geodeetiline märk

PÕRGUMÄE XII UURINGURUUMI TEENINDUSALA PLAAN M 1:5000		Graafiline lisa 1
Töö:	Põrgumäe XII geoloogilise uuringu loa taotluse koostamine	Töö nr 22-545
Asukoht:	Tartu maakond, Elva vald, Poole küla	
Tellijä:	Krüüdneri Karjäär OÜ Näituse 21, 50409 Tartu e-mail: aulisolo@gmail.com, tel. 5071563	Tellijä esindaja: Auli Solo
MAAVARAURINGUD OÜ Reg. nr 14346587 Liiva 41, 50303, Tartu		Veebruar 2022
Koostas ja toimetas:	dipl. geoloogiainsener Ain Põldvere, e-mail: ain.poldvere@gmail.com tel. 5104753	Allkiri: